



**ENTRÉE  
INTERDITE  
SANS  
AUTORISATION**

**6 CONSEILS POUR  
LIMITER LE TEMPS  
D'ÉCRAN DES  
ADOLESCENTS  
(SANS PUNIR)**

**MAÎTRISER SON TEMPS D'ÉCRAN**

**RECOMMANDATIONS**  
0-3 ans  
3-6 ans  
6-10 ans  
Contenus adaptés à l'âge

**DANGERS D'UNE SUREXPOSITION**  
Endormement  
Risque de sommeil  
Câblage grandeur  
Baisse de concentration  
Risque d'isolement  
Anxiété, hyperactivité  
contenus dangereux

**LES BONNES RÉFLEXES**  
VARIER SES ACTIVITÉS  
LES + PAS  
PAS de nuit  
PAS de repas  
PAS de sommeil  
PAS de temps libre

PRÉVENTION

**PRÉCONISATIONS D'USAGE DES ÉCRANS**

	20 min par session 1h/jour max.	30 min par session 2h/jour max.	30 à 45 min par session
-3 ans	3-6 ans	6-9 ans	+ 10 ans

**On évite les écrans**  
avant de se coucher et avant d'aller à l'école



Profitez maintenant  
des bienfaits des  
applications interactives  
avec Pit & Pit !



**MERCI DE PRIVILÉGIER  
UN PAIEMENT  
SANS CONTACT**



**VEUILLEZ  
VOUS GARER  
EN MARCHÉ  
ARRIÈRE**

# PAIEMENT SANS CONTACT

## ATTENTION AU TÉLÉ-PICKPOCKETING



### Comment marche le paiement sans contact ?



**Technologie NFC**  
Near Field Communication  
ou Communication en Champ Proche



Permet d'échanger des données  
à très courte distance  
3 ou 4 centimètres



La transaction ne prend que  
quelques secondes



La plupart des banques limitent  
les paiements sans contact à  
30 € par transaction



**BON À SAVOIR**

Les smartphones de dernière génération sont dotés de puces NFC et permettent, après paramétrage et authentification, d'effectuer des paiements chez des commerçants.

### Comment éviter le télé-pickpocketing ?



Protéger son nom lors des  
achats



Utiliser un étui



Faire opposition  
immédiatement en cas de vol



Désactiver le paiement sans  
contact



**BON À SAVOIR**

En cas de question concernant le paiement sans contact, n'hésitez pas à vous adresser à votre banque.

mémoNIAK

SEPTEMBRE 2020  
> AOÛT 2021

Tableau hebdomadaire pour gérer  
mon  
**temps d'écran**

Plus de 450 stickers!

Portable, jeux vidéo, Internet, télévision, tablette...

L'outil ludique et efficace pour développer l'autonomie de votre enfant et gérer son temps passé devant les écrans!

Combien de temps passons-nous sur les écrans dans une vie ?

PRÉVOIR  
Assureur Solutions Vie

56 heures par semaine

- > 20 heures pour le travail
- > 36 heures pour les loisirs

soit

122 jours dans l'année

27 ans au cours de sa vie

Source : NordVPN. Enquête menée dans quatre pays auprès de 5000 adultes entre le 22 et le 30 juin 2021

## Comment activer sa carte biométrique



**1.** Le client reçoit un petit boîtier avec sa carte Premier biométrique.

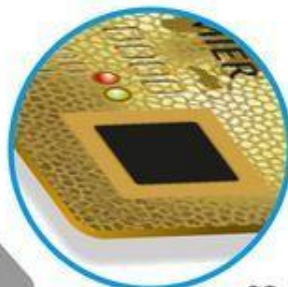
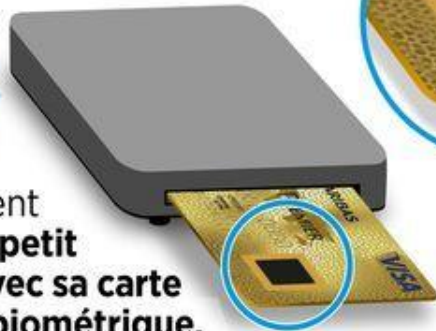

**2.** Il insère sa carte dans le lecteur, un petit voyant (led rouge) clignote sur la carte. Elle est prête à enregistrer l'empreinte.

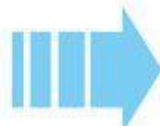

**3.** Il appose 5 fois son empreinte de pouce ou de n'importe quel autre doigt sur le capteur. Chaque enregistrement est validé par une led verte. Le dernier est validé par la led verte qui clignote. Le client peut alors retirer la carte du lecteur.



**4.** Par mesure de sécurité, le client doit effectuer un 1<sup>er</sup> paiement sur un terminal de paiement électronique avec saisie du code confidentiel.

Désormais, le client peut réaliser tous ses paiements sans code confidentiel et sans limitation de plafond autre que celle de la carte Visa Premier

## Achats < 20 €

1. Je pose ma carte sans contact sur l'écran du terminal de paiement affichant le pictogramme 

2. Un voyant s'allume, un bip retentit. En moins d'une seconde, le paiement est validé.

3 - Je récupère mon reçu.

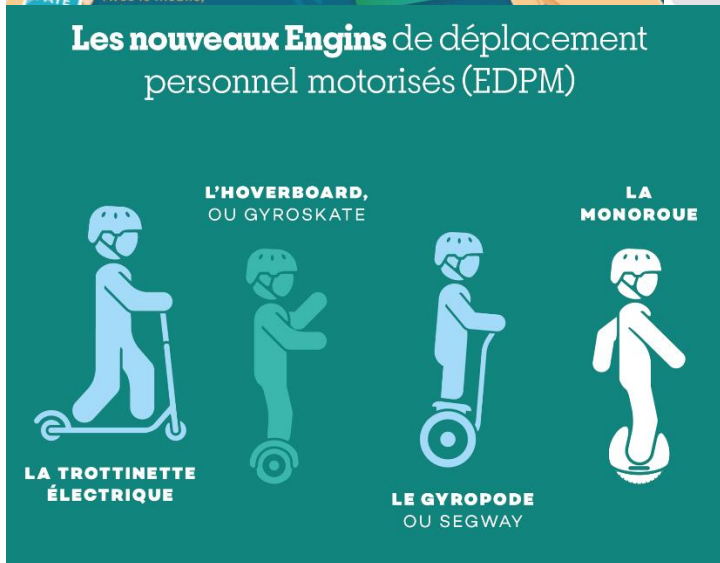

PAR ARRÊTÉ MUNICIPAL  
LA CIRCULATION DES VÉLOS ET DES ENGIN DE DÉPLACEMENTS PERSONNELS MOTORISÉS TELS QUE LES TROTINETTES ÉLECTRIQUES, LES HOVERBOARDS, LES GYROPODES OU LES MONOROUES EST INTERDITE.  
TOUTE INFRACTION SERA PUNIE DE L'AMENDE PRÉVUE POUR LES CONTRAVENTIONS DE 2<sup>ME</sup> CLASSE.



**Interdiction de déposer les trottinettes**





**RÉSERVÉ  
À LA RECHARGE  
DES TROTTINETTES  
ÉLECTRIQUES**

Mise à jour logicielle

iOS 9.0.2 peut se mettre à jour automatiquement entre 01:00 – 05:00 s'il est branché sur secteur.

Installer ce soir

Me le rappeler plus tard



**FAUT IL FAIRE  
VOS MISES A  
JOUR ?**



**INTERDIT  
DE VAPOTER**

**Mettre à  
jour  
Android**



**INTERDICTION  
D'ÉTEINDRE AVEC  
DE L'EAU**



**INTERDICTION  
DE S'ASSEoir**

**RESPECTEZ LES  
GESTES BARRIÈRES**



**LAISSER CETTE PLACE  
VIDE**

**NE PAS UTILISER  
CE SIÈGE**



**NE TIRER PAS !  
APPUYER LE BOUTON  
POUR SORTIR**

**POUR SORTIR  
APPUYER  
SUR LE BOUTON**



**Insérer une pièce jointe**



**Courrier Windows 10**

Info

*Insérer une image, un lien  
vers un document  
et une pièce jointe*



**Insérer pièce  
jointe dans Word**



**Word**



# Les trottinettes électriques entrent au code de la route

Nouvelles règles, en agglomération\*, pour les trottinettes et les «engins de déplacement personnel motorisés» (EDPM)  
 en vigueur au 26 octobre 2019



Source : Ministère de la Transition écologique et solidaire

\*Des dérogations s'appliquent hors agglomération  
 \*\*Équipement obligatoire à compter du 1er juillet 2020

© AFP

**SÉCURITÉ ROUTIÈRE VIVRE, ENSEMBLE**

## ÉQUIPEMENTS À TROTTINETTE ÉLECTRIQUE

**OBLIGATOIRES**  
**RECOMMANDÉS**

**Vêtement réfléchissant obligatoire la nuit ou si la visibilité est réduite, recommandé le reste du temps**

**Casque**

**Avertisseur sonore**

**Système de freinage**

**Catadioptres arrière et latéraux**

**Feux de position avant et arrière**

**1 PERSONNE**  
**14 ANS MINIMUM**

**CASQUE AUDIO INTERDIT**  
**TROTTOIRS INTERDITS**

**VITESSE DU VÉHICULE LIMITÉE À 25 KM/H**  
 (PAR CONSTRUCTION OU PAR BRIDAGE)

# Les Engins de Déplacement Personnel Motorisés (EDPM)

## L'équipement obligatoire

Vêtements réfléchissants de nuit

Casque recommandé

Avertisseur sonore

Feux de position avant et arrière

Système de freinage

25

Vitesse du véhicule limitée à 25 km/h

Catadioptres arrières et latéraux

# Les Engins de Déplacement Personnel Motorisés (EDPM)

## Les différents types



## La circulation

1 personne

12 ans minimum

Casque audio et écouteurs interdits

Voies vertes et pistes cyclables

Agglomération

Trottoirs interdits

Assurance obligatoire

Sauf dérogations particulières

Les trotinettes électriques et les nouveaux engins de déplacement personnel entrent dans le code de la route



VÊTEMENT RÉFLÉCHISSANT OBLIGATOIRE LA NUIT OU SI VISIBILITÉ RÉDUITE. RECOMMANDÉ LE RESTE DU TEMPS

CASQUE RECOMMANDÉ

## BIEN CIRCULER EN TROTTINETTE ÉLECTRIQUE

1 PERSONNE 12 ANS MINIMUM

CASQUE AUDIO INTERDIT TROTTOIRS INTERDITS

VITESSE DU VÉHICULE LIMITÉE À 25 KM/H (PAR CONSTRUCTION OU PAR BRIDAGE)

FEUX DE POSITION AVANT ET ARRIÈRE OBLIGATOIRES\*

AVERTISSEUR SONORE OBLIGATOIRE\*

SYSTÈME DE FREINAGE OBLIGATOIRE\*

CATADIOPTRES ARRIÈRES ET LATÉRAUX OBLIGATOIRES\*

\* À PARTIR DU 1ER JUILLET 2020

SÉCURITÉ ROUTIÈRE TOUS RESPONSABLES

# Les règles à connaître



**Montant de l'amende  
en cas d'infraction**

35 €

**Interdiction  
des casques audio  
et écouteurs**

35 €

**Interdiction  
de transporter  
un passager**

**Interdiction** aux  
**enfants** de moins  
de 12 ans

135 €

11 €

**Equipements obligatoires :** avertisseur sonore, freins, dispositifs rétro-réfléchissants, feux avant et arrière.

**Hors agglomération\* :**  
**obligation** de porter  
un casque et un vêtement  
(ou équipement)  
**rétro-réfléchissant**

135 €

Assurance  
obligatoire

Jusqu'à  
3 750 €

**Interdiction**  
de rouler sur  
un **trottoir**

35 €

**Interdiction**  
de dépasser  
les **25 km/h\***

25

1 500 €



\* SUR LES ROUTES AUTORISÉES.

SOURCE : MINISTÈRE DE L'INTÉRIEUR. LP/INFOGRAPHIE.



# BIEN ROULER EN TROTTINETTE ÉLECTRIQUE

## LES RÈGLES EN VIGUEUR DEPUIS LE 01 SEPTEMBRE 2023

et les amendes  
associées...

Il est conseillé de porter un casque à tout moment, cependant **le port du casque est obligatoire lorsque vous roulez hors agglomération.**

135 €

Séparez-vous de vos casques audio et écouteurs.

135 €

Nous vous conseillons de porter un vêtement ou un équipement rétro-réfléchissant du jour comme du **nu**it en agglomération, comme **hors-agglomération** où son port est obligatoire.

135 €

L'âge minimum pour les trottinettes électriques est de 14 ans.

135 €

**Ne transportez pas de passager**, les trottinettes électriques sont destinées à usage exclusivement personnel.

135 €

Votre engin doit être équipé :

- de feux avant et arrière ;
- d'un avertisseur sonore ;
- de freins ;
- de dispositifs rétro-réfléchissants.

35 €



Il est interdit de rouler sur un trottoir.

135 €

La vitesse maximale des trottinettes électriques **ne doit pas dépasser les 25 km/h.**

1500 €

Non-respect des règles de circulation.

135 €

**L'assurance est obligatoire pour rouler à trottinette !**

jusqu'à  
3750 €

fondation  
MAIF pour la  
**recherche**